



# MAPOTECA MANUEL OROZCO Y BERRA



**TITULO** "LINDEROS QUE MARCA EL PLANO DEL RANCHO DE GARAVITO POR LA PARTE DEL ORIENTE Y SUR".

**NUMERO CLASIFICADOR**  
(721.6)524  
1908-R-145-G

**FOLIO**  
145

**DESCRIPCION** Levantamiento topográfico de linderos. De los lados del polígono se porporcionan: rumbos astronómicos, longitud en metros y mojoneas con nomenclatura.- Orografía con nomenclatura.- Hidrografía con nomenclatura.- Haciendas, terrenos, ranchos, potreros y tierras de labor.- Canteras del municipio.- Caminos.- Ferrocarril a Mazatlán en construcción.

**ESTA CARTA PERTENECE A:**

**ATLAS**

**SERIE**

**COLECCION** PASTOR ROUAIX (PR)

**PRINCIPALES LUGARES** Dgo.

- N - Rancho de la Virgen.
- S - Hda. de Tapias.
- E - Camino Real a Durango.
- W - Río de Garavito
- Terr. del Rancho del Salto.
- Terr. del Sr. C. Tapia.
- Arroyo Seco.
- Cerro Largo.
- Terr. de los Sres. Peña Martínez y otros.
- Antiguo Camino a la Sierra.
- F.C. a Mazatlán.

**INFORMACION**

**ADICIONAL**

Histórica		Anotaciones al reverso	
Geográfica		Corte transversal	
Técnica		Corte longitudinal	
Símbolos	X	Superficie	
Explicación		Dibujo artístico	
Nota	X	Fotografía	
Estadística		Dedicatoria	
Cuadro sinóptico		Escudos	
División política		Sellos	
Cróquis		Timbres	
Otros		Otros	

**ESTADO Y PAIS** DURANGO-MEXICO

**MATERIA** CENTROS RURALES-HACIENDAS Y RANCHOS 524

**AÑO** 1908

**AUTOR** ROUAIX, PASTOR

**AUTORIDAD**

**OBSERVACIONES** - La heliográfica está fechada el 16 de enero de 1908.

- Firmada por Pastor Roauaix.
- La Heliográfica consigna notas: "Este plano fue formado con los datos tomados en unión del Sr. Ingeniero Francisco Sosa y Avila, por el Ing. que suscribe, con motivo de la diligencia de inspección ocular practicada por el juzgado del Distrito, el día 11 de enero de 1908. Los linderos del Rancho del Salto, que marca la posesión del Sr. D. Francisco Meneses, se señalan con franja roja. Los linderos del Rancho de Garavito que señala su plano de fecha de agosto de 1889, se marca con franja azul".
- La copia en papel lino no incluye más que la nota de los perímetros a base de colores además carece de fecha y firma del autor.
- Coordenadas gráficas referidas a la Estación de Ferrocarril de Garavito. \*

**ESCALA** 1:10 000

**LATITUD**(norte 24°00'32")

**LONGITUD** (oeste 104°44'24")

**MERIDIANO DE REFERENCIA**

(GREENWICH)

**PROYECCION**

**ORIENTACION** - X - (Declinación magnética)

## P R E S E N T A C I O N

(Manuscrito)

"Copia

**MEDIDAS**

42x56.8cm. (m)

**FRACCIONES**

Nº EJEMPLARES 1

FOTOGRAFÍA X

**LEYENDAS**

Legibles  
Español

**ESTADO FISICO**

Ribeteado

**MEDIDAS**

45.1x51.6cm. (t)

**FRACCIONES**

Nº EJEMPLARES 1

FOTOGRAFIA X

**LEYENDAS**

Legibles  
Español

**ESTADO FISICO**

Borroso  
Ribeteado

**PAPEL**

Lino

**TECNICA DE DIBUJO**

Tinta  
Acuarela

**COLORIDO**

Negro  
Rojo  
Azul

**PAPEL**

Heliográfico

**TECNICA DE REPRODUCCION**

Heliográfica azul

**COLORIDO**

Blanco

\*

- Declinación magnética 9º 12'E.

**EDITORIAL**

- Según la división territorial de 1905, el rancho de Garavito se localizó en el partido y municipio de Durango. En 1910 contó con 151 habitantes (77 hombres, 74 mujeres). Mas tarde, hacia 1946, se le denominó Gral. Lázaro Cardenas.
- De la Cd. de Durango parte el Ferrocarril que va hacia el puerto de Mazatlán. En 1925 dicha arteria terminaba en el sitio El Salto con 135 Kms.

**LINDEROS QUE MARCA EL PLANO  
DEL RANCHO DE  
GARAVITO  
POR LA PARTE DEL ORIENTE Y SUR.**

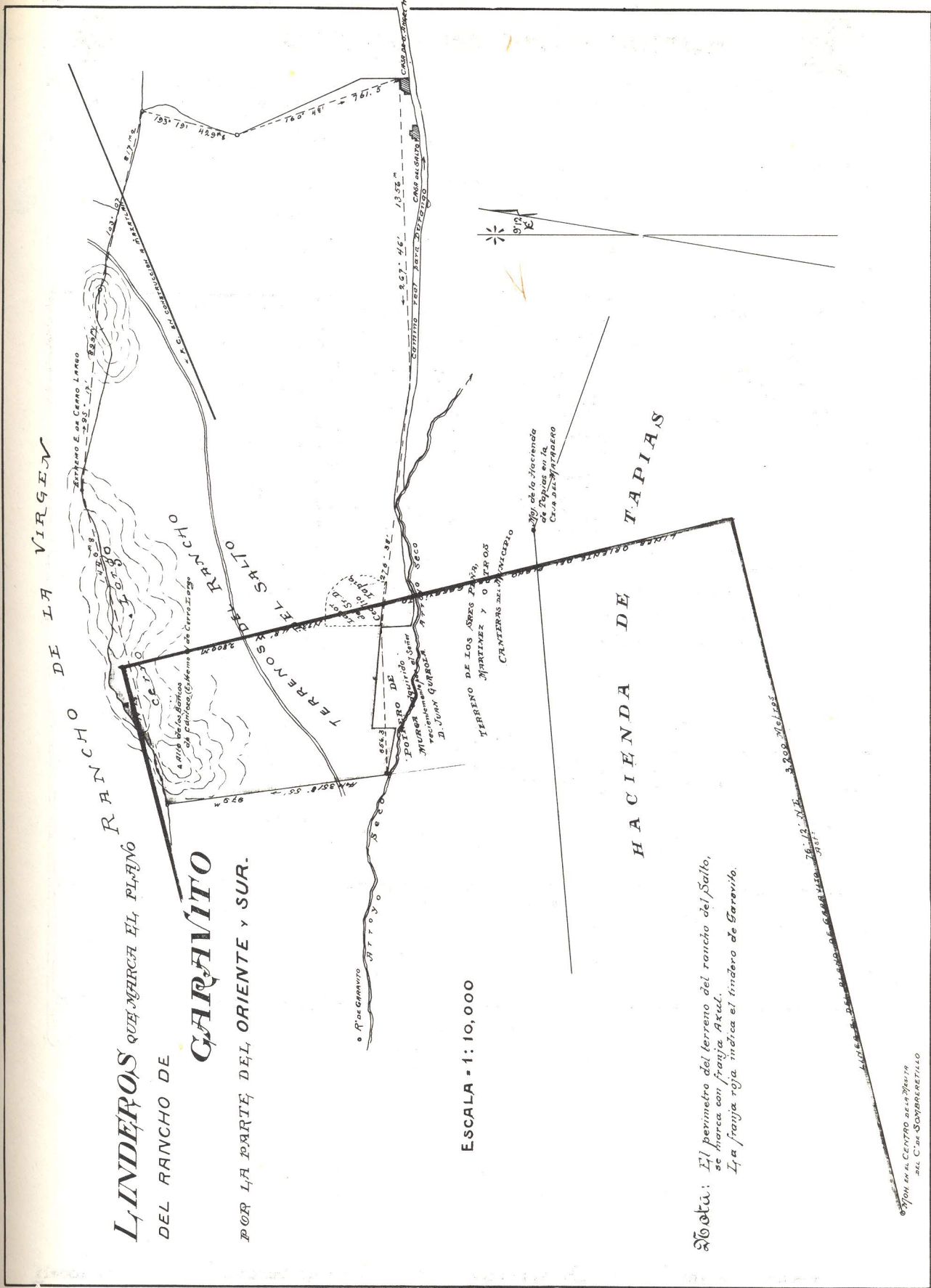

ESCALA = 1: 10,000

*Nota: El perímetro del terreno del rancho del Salto, se marca con franja roja.  
La franja roja indica el lindero de Garavito.*

© 1910 EN EL CENTRO DE GARAVITO DEL C. de SOBARRERILLO

