



MAPOTECA MANUEL OROZCO Y BERRA



TÍTULO "PLANO DE LA HACIENDA "PUNTA DE STO. DOMINGO".	NUMERO CLASIFICADOR (721.6)524 1889-L-99-P	FOLIO 99
--	--	-------------

DESCRIPCION Levantamiento topográfico de límites. De los lados del polígono se proporcionan: ángulos interiores, longitud, orientación y nombre de los vértices.- Datos de Superficie total.- Orografía esbozada con nomenclatura.- Hidrografía escasa.	ESTA CARTA PERTENECE A: ATLAS SERIE COLECCION PASTOR ROUAIX (PR)
---	---

PRINCIPALES LUGARES Dgo. N, NE - Sierra de Ramírez. S - Río Aguanaval y Sierra de Santo Domingo. W - Cerro de Mancha. - Lomas de San José.	INFORMACION	ADICIONAL	ESTADO Y PAIS DURANGO-MEXICO MATERIA CENTROS RURALES-HACIENDAS Y RANCHOS 524 AÑO 1889 AUTOR LOBO, MANUEL AUTORIDAD																																
	<table border="1"> <tr><td>Histórica</td><td>Anotaciones al reverso</td><td></td></tr> <tr><td>Geográfica</td><td>Corte transversal</td><td></td></tr> <tr><td>Técnica</td><td>Corte longitudinal</td><td></td></tr> <tr><td>Símbolos</td><td>Superficie</td><td>X</td></tr> <tr><td>Explicación</td><td>Dibujo artístico</td><td>X</td></tr> <tr><td>Nota</td><td>Fotografía</td><td></td></tr> <tr><td>Estadística</td><td>Dedicatoria</td><td></td></tr> <tr><td>Cuadro sinóptico</td><td>Escudos</td><td>X</td></tr> <tr><td>División política</td><td>Sellos</td><td>X</td></tr> <tr><td>Cróquis</td><td>Timbres</td><td>X</td></tr> <tr><td>Otros</td><td>Otros</td><td></td></tr> </table>	Histórica		Anotaciones al reverso		Geográfica	Corte transversal		Técnica	Corte longitudinal		Símbolos	Superficie	X	Explicación	Dibujo artístico	X	Nota	Fotografía		Estadística	Dedicatoria		Cuadro sinóptico	Escudos	X	División política	Sellos	X	Cróquis	Timbres	X	Otros	Otros	
Histórica	Anotaciones al reverso																																		
Geográfica	Corte transversal																																		
Técnica	Corte longitudinal																																		
Símbolos	Superficie	X																																	
Explicación	Dibujo artístico	X																																	
Nota	Fotografía																																		
Estadística	Dedicatoria																																		
Cuadro sinóptico	Escudos	X																																	
División política	Sellos	X																																	
Cróquis	Timbres	X																																	
Otros	Otros																																		

OBSERVACIONES - Fechado en Saltillo el 5 de agosto de 1889. Firmado por Manuel Lobo. - Sello de Certificado y confrontado el 19 de octubre de 1889 por el Ing. José Ma. Alva. - Es copia del original que existe en ésta Secretaría en el expediente respectivo, Méx. octubre 5 de 1889, firma M. Fernández. - Coordenadas geográficas relativas a la hda. de la Punta (obtenidas gráficamente). - Sello al reverso del archivo particular del Ing. Pastor Rousix. - Declinación magnética 10°26'E.	ESCALA 1:100 000 LATITUD (norte 24°44'43") LONGITUD (oeste 102°48'36") MERIDIANO DE REFERENCIA (GREENWICH) PROYECCION ORIENTACION- X - (Declinación magnética)
--	---

PRESENTACION					
(Manuscrito)			"Copia"		
MEDIDAS	LEYENDAS	ESTADO FISICO	MEDIDAS 54.8x42.4cm. (t) FRACCIONES	LEYENDAS	ESTADO FISICO
FRACCIONES			No. EJEMPLARES 1	Legibles Español	Borroso Ribeteado
FOTOGRAFIA			FOTOGRAFIA X		
PAPEL	TECNICA DE DIBUJO	COLORIDO	PAPEL	TECNICA DE REPRODUCCION	COLORIDO
			Heliográfica	Heliográfica azul	Blanco
EDITORIAL					

- La hacienda Punta de Sto. Domingo queda incluida precisamente entre los límites de los edos. de Coahuila y Durango.
- En el Diccionario de García Cubas la Hacienda esta incluida dentro del Distrito de Viesca del edo. de Coahuila, es una de las 5 haciendas del Distrito.
- Fernández Leal Manuel. (1831-1909) Ingeniero, nació en Jalapa y formó parte de la Comisión de Límites entre México y los E.U.A. Ingresó a la Sria. de Fomento como Oficial Mayor, nombrado por el Ministro Riva Palacio, cargo que ocupó durante diez años. Mas tarde fue Secretario de la misma de 1891 a 1900, y después, director de la Casa de Moneda, puesto que desempeñaba a su muerte.

EXPLICACION

Descripción

La carta de terreno contenida en esta obra es un plano que se ha levantado en el año de 1843, y en el mes de Julio, por el Sr. D. Juan de Dios de los Angeles, Ingeniero Militar, y en virtud de un contrato que para este efecto se le otorgó por el Sr. D. Juan Manuel de Caceres, Gobernador de esta Isla, y Sr. D. Juan de Dios de los Angeles, Gobernador de esta Isla, y Sr. D. Juan de Dios de los Angeles, Gobernador de esta Isla.



de la Hacienda "Punta de Sto. Domingo"

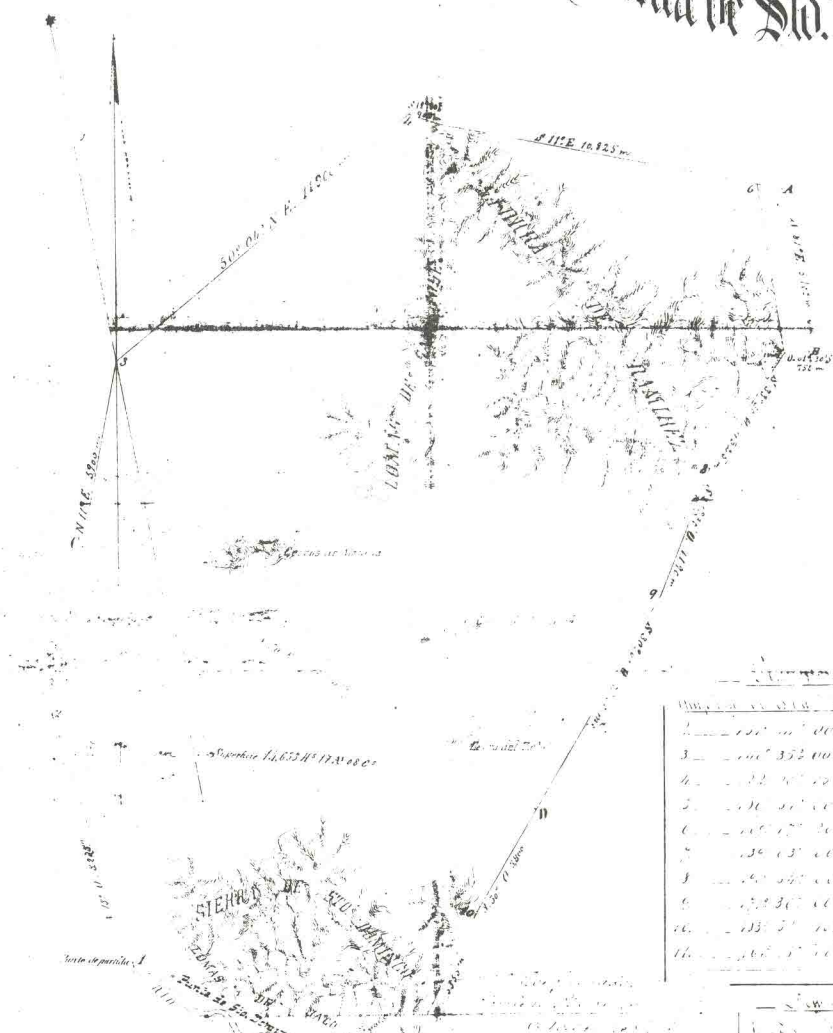

N.º	Superficie	Valor
1	100,000	100,000
2	100,000	100,000
3	100,000	100,000
4	100,000	100,000
5	100,000	100,000
6	100,000	100,000
7	100,000	100,000
8	100,000	100,000
9	100,000	100,000
10	100,000	100,000
11	100,000	100,000

ESCALA



Latitud: 5 de Norte en 11°

Es copia del original
que existe en esta Secretaría
del Sr. D. Juan Manuel de Caceres,
Gobernador de esta Isla, y Sr. D. Juan de Dios de los Angeles,
Gobernador de esta Isla, el día 11 de Julio de 1843.

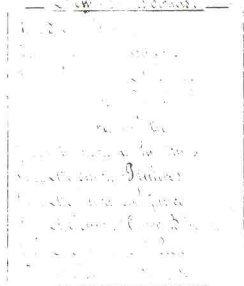



MAPOTECA MANUEL OROZCO Y BERRA



TITULO "PLANO DE LA HACIENDA DE LA PUNTA DE STÓ. DOMINGO PROPIEDAD DEL SR. D. ISIDORO MANUEL".

NUMERO CLASIFICADOR
(721.6)524
1889-D-106-P

FOLIO
106

DESCRIPCION Levantamiento topográfico de linderos. De los lados del polígono se proporcionan: orientación y longitud.- Haciendas y terrenos adyacentes.- Orografía en curvas de nivel sin acotar, con nomenclatura.- Fracciones de ríos principales.- Haciendas.- Caminos, veredas.- Ferrocarril Central y estaciones.- Superficie total.

ESTA CARTA PERTENECE A:
ATLAS
SERIE
COLECCION PASTOR ROUAIX (PR)

PRINCIPALES LUGARES Dgo.
N,NW y W - Propiedades de la Punta y el Aguaje.
SW - El Zacate.
- La Punta hda.
- Loma Piyeña.
- El Goiteño.
- Ferrocarril Central.
- Camino de San Juan de Guadalupe.
- Estación la Mancha.
- Río Aguanaval.

INFORMACION	ADICIONAL
Histórica	Anotaciones al reverso
Geográfica	Corte transversal
Técnica	Corte longitudinal
Símbolos	Superficie X
Explicación	Dibujo artístico
Nota	Fotografía
Estadística	Dedicatoria
Cuadro sinóptico	Escudos
División política	Sellos
Cróquis	Timbres
Otros	Otros

ESTADO Y PAIS DURANGO-MEXICO
MATERIA CENTROS RURALES-HACIENDAS Y RANCHOS 524
AÑO (1889)
AUTOR DESCONOCIDO
AUTORIDAD

OBSERVACIONES - Existen tres ejemplares: dos heliográficas sepias, una mutilada y con la información invertida en el papel que se proyecta en una cuadrícula sin graduar.
- Año en relación al plano folio nº 99 que hace referencia a la misma hacienda 1889.
- Coordenadas gráficas referidas a la hda. de la Punta.
- Declinación magnética 9° 24' E.

ESCALA 1: 50 000
LATITUD (norte 24° 44' 43")
LONGITUD (oeste 102° 48' 36")
MERIDIANO DE REFERENCIA
(GREENWICH)
PROYECCION
ORIENTACION -X(Declinación magnética)

P R E S E N T A C I O N

Original			Copia		
MEDIDAS 89.5 x 59.2 cm. (m) FRACCIONES Nº EJEMPLARES 1 FOTOGRAFIA X	LEYENDAS Legibles Español	ESTADO FISICO Ribeteado	MEDIDAS 89.2 x 59.4 cm. (m) FRACCIONES No. EJEMPLARES 2 FOTOGRAFIA X	LEYENDAS Legibles Español	ESTADO FISICO Borroso Ribeteado Restauración rústica.
PAPEL Imperial	TECNICA DE DIBUJO Tinta	COLORIDO Negro Sepia	PAPEL Heliográfico	TECNICA DE REPRODUCCION Heliográfica sepia	COLORIDO Blanco
EDITORIAL					

- Para información adicional ver el plano con número de folio 99, sobre la hacienda Punta de Santo Domingo.

